

Swoboda wyboru



IP PBX Prima, IP PBX Prima nano,  
IP PBX Prima mini

## Prima VoIP stał się prostszy

Platan Prima to pierwsza tej klasy centralka z polem komutacyjnym IP, która poza tradycyjną łącznością umożliwia korzystanie z tanich rozmów w technologii VoIP, a dzięki zintegrowanym kartom GSM – również z rozmów i wiadomości SMS w sieciach komórkowych. Oferuje zaawansowane funkcje, jak nagrywanie rozmów, poczta głosowa oraz zdalne zarządzanie przez przeglądarkę internetową.

Idealna dla rynku SOHO, mikrofirm, niewielkich oddziałów, przychodni, punktów usługowych lub sklepów, liczących od kilku do dwudziestu dwóch pracowników, a także dla domów jedno- i wielorodzinnych. Plug & Talk – prosta w konfiguracji i użytkowaniu, gotowa do pracy zaraz po wyjęciu z pudełka.



### Ważniejsze cechy:

- **Plug & Talk, czyli podłącz i rozmawiaj** – centralka gotowa do użycia, ze wstępnymi ustawieniami organizacji ruchu i taryfikacji.
- **5 w 1** – wybieraj, czego potrzebujesz – modułowa budowa pozwalająca na swobodny wybór wyposażenia miejskich i wewnętrznych.
- Wielokanałowe **nagrywanie rozmów**.
- **Komórka w centrali**, czyli tania lub darmowa łączność w ramach sieci komórkowych dostępna z tradycyjnych telefonów dzięki zintegrowanym kartom GSM.
- **Poczta Głosowa** dla wszystkich użytkowników.
- **Zobacz, Kto Dzwoni** – prezentacja numeru (usługa CLIP) osoby dzwoniącej.
- Zarządzanie przez **przeglądarkę internetową**, lokalnie i zdalnie.

### VEK Voipowy Eliminator Kosztów:

- Dostęp do taniej telefonii internetowej bez dodatkowych bramek i kart (**wbudowany VoIP**).
- Unikalna funkcja **Call Through** – dzwoni z komórki przez VoIP.
- Możliwość wykorzystania telefonów VoIP.
- Obsługa wielokanałowych łączności VoIP (**SIP trunk**).

### PZK Program Zarządzania Kosztami:

- **Aplikacja Grosik** – indywidualne rozliczanie kosztów rozmów telefonicznych.
- **System restrykcji** – ograniczanie niepożądanych połączeń wychodzących.
- **Funkcja LCR** – automatyczny i precyzyjny wybór najtańszej drogi połączeniowej.

## Centrala Prima jako element systemu teleinformatycznego

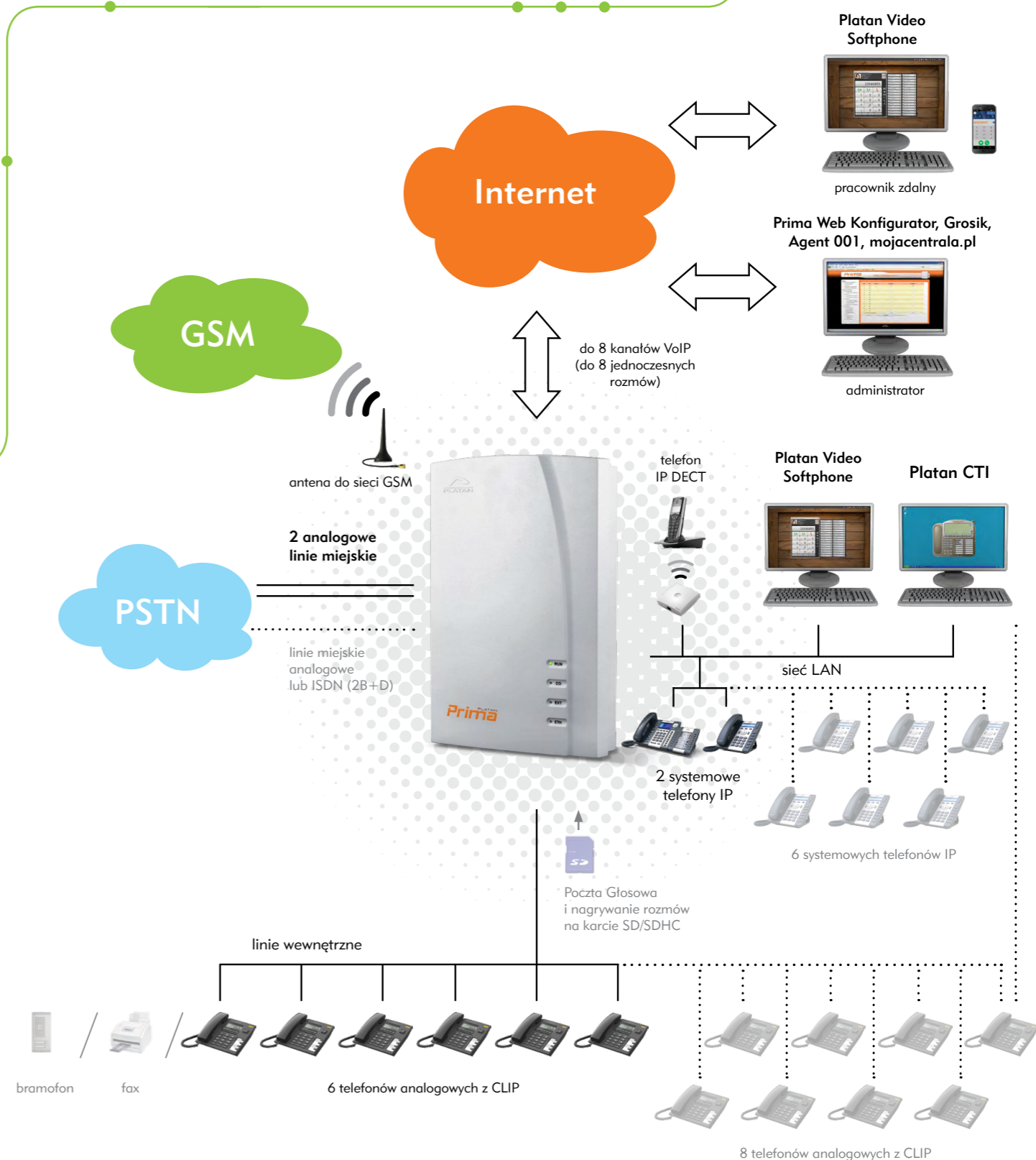



## Prima nano Swoboda wyboru

Platan Prima nano to zaawansowana centralka o modułowej budowie, co wraz z minimalną konfiguracją bazową w atrakcyjnej cenie pozwala na pełną swobodę wyboru wyposażenia według rzeczywistych potrzeb użytkownika.

Umożliwia korzystanie z tanich rozmów w technologii VoIP, współpracuje z Platan SIP trunk. Tanie lub darmowe rozmowy w sieciach komórkowych oraz wysyłanie i odbieranie wiadomości SMS są łatwe

dostępne dzięki zintegrowanym kartom GSM. Funkcjonalność zwiększają wbudowane nagrywanie rozmów i poczta głosowa, a zarządzanie centralką jest wyjątkowo proste poprzez przeglądarkę internetową.

Idealna dla rynku SOHO, mikrofirm, niewielkich oddziałów, przychodni, punktów usługowych lub sklepów, liczących do dwudziestu pracowników, a także dla domów jedno- i wielorodzinnych.



### Ważniejsze cechy:

- **Plug & Talk, czyli podłącz i rozmawiaj** – centralka gotowa do użycia, ze wstępnymi ustawieniami organizacji ruchu i taryfikacji.
- **5 w 1** – wybieraj, czego potrzebujesz – minimalna konfiguracja bazowa i modułowa budowa pozwalające na swobodny wybór wyposażenia miejskich i wewnętrznych.
- Wielokanałowe **nagrywanie rozmów**.
- **Komórka w centrali**, czyli tania lub darmowa łączność w ramach sieci komórkowych dostępna z tradycyjnych telefonów dzięki zintegrowanym kartom GSM.
- **Poczta Głosowa** dla wszystkich użytkowników.
- **Zobacz, Kto Dzwoni** – prezentacja numeru (usługa CLIP) osoby dzwoniącej.
- Zarządzanie przez **przeglądarkę internetową**, lokalnie i zdalnie.

#### VEK Voipowy Eliminator Kosztów:

- Dostęp do taniej telefonii internetowej bez dodatkowych bramek i kart (**wbudowany VoIP**).
- Unikalna funkcja **Call Through** – dzwoni z komórki przez VoIP.
- Możliwość wykorzystania telefonów VoIP.
- Obsługa wielokanałowych łączny VoIP (**SIP trunk**).

#### PZK Program Zarządzania Kosztami:

- **Aplikacja Grosik** – indywidualne rozliczanie kosztów rozmów telefonicznych.
- **System restrykcji** – ograniczanie niepożądanych połączeń wychodzących.
- **Funkcja LCR** – automatyczny i precyzyjny wybór najtańszej drogi połączeniowej.

## Centrala Prima nano jako element systemu teleinformatycznego

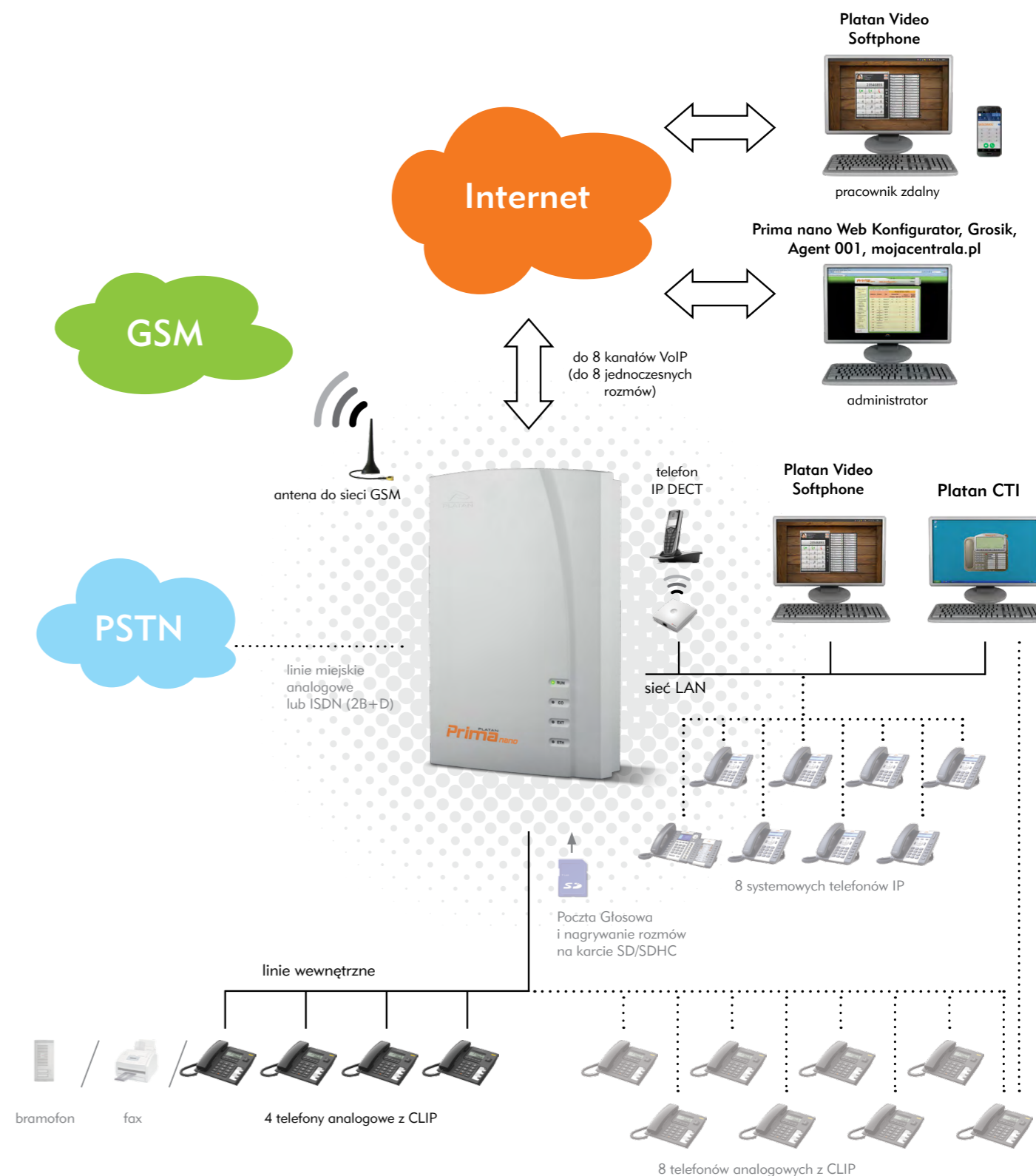

## Prima mini nowa klasyka

Platan Prima mini to uproszczona wersja centrali Prima, bez funkcjonalności VoIP. Sprawdzi się wszędzie tam, gdzie najważniejsza jest stabilna komunikacja dobrej jakości w atrakcyjnej cenie, a mniej istotne są usługi dodatkowe.

Odpowiada potrzebom rynku SOHO, mikrofirm, niewielkich oddziałów, punktów usługowych lub sklepów liczących do dziesięciu pracowników, a także dla domów jedno- i wielorodzinnych. Plug & Talk – gotowa do pracy zaraz po wyjęciu z pudełka.

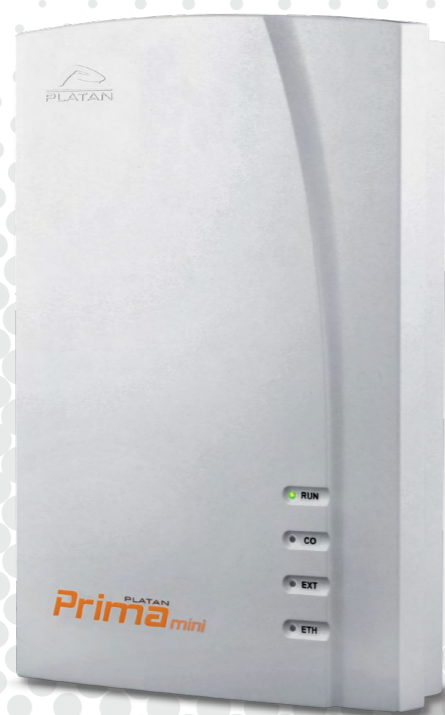

### Ważniejsze cechy:

- **Plug & Talk, czyli podłącz i rozmawiaj** – centralka gotowa do użycia, ze wstępnymi ustawieniami organizacji ruchu i taryfikacji.
  - **Zobacz, Kto Dzwoni** – prezentacja numeru (usługa CLIP) osoby dzwoniącej na wyświetlaczach aparatów telefonicznych oraz w programie Platan CTI – wirtualnej konsoli.
  - Współpraca z aplikacją **Platan CTI** – informacja zawsze pod ręką.
  - Własne **zapowiedzi głosowe**, polifoniczne melodie dla połączeń oczekujących.
  - **DISA** – wybierz numer wewnętrzny w czasie. zapowiedzi powitalnej.
  - Zarządzanie przez **przeglądarkę internetową**, lokalnie i zdalnie.
- PZK Program Zarządzania Kosztami:**
- **Aplikacja Grosik** – indywidualne rozliczanie kosztów rozmów telefonicznych.
  - **System restrykcji** – ograniczanie niepożądanych połączeń wychodzących.
  - **Funkcja LCR** – automatyczny i precyzyjny wybór najtańszej drogi połączeniowej.

## Centrala Prima mini jako element systemu teleinformatycznego

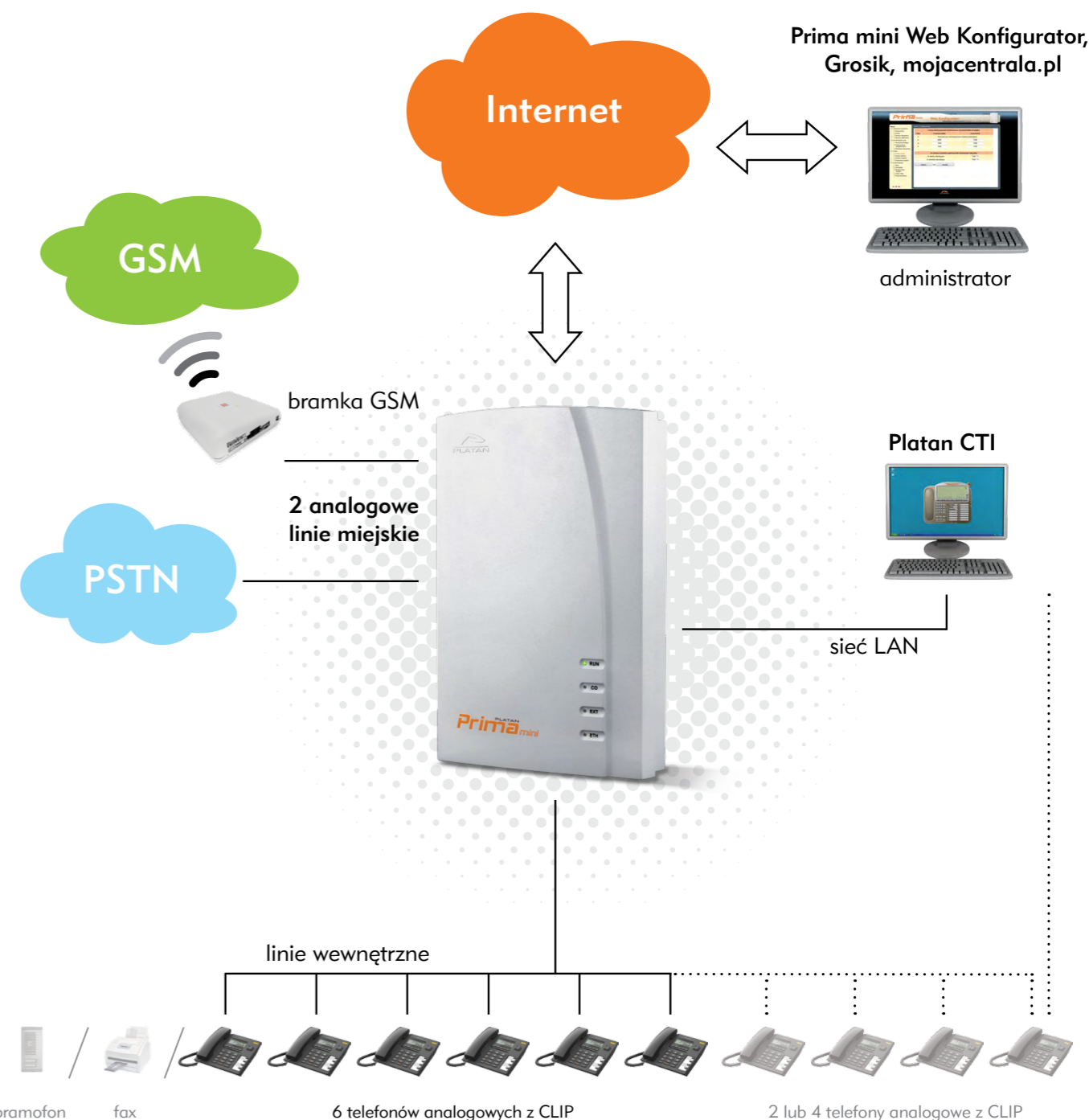



## Oszczędność procentuje



Korzystaj z tanich lub darmowych połączeń oferowanych przez telefonię internetową VoIP. Mogą to być zarówno pojedyncze konta u operatora VoIP, jak i **Platan SIP trunk**, czyli wielokanałowe łącze VoIP umożliwiające prowadzenie kilku rozmów jednocześnie. Prima może też pełnić rolę prostej **bramy VoIP** do sieci analogowych i GSM, a dodatkowo rejestrować i rozliczać połączenia oraz nagrywać rozmowy.

Dzwonisz z dowolnego firmowego telefonu stacjonarnego, a Prima, w zależności od numeru, na który dzwonisz, wybiera **najtańszą drogę połączeniową** (funkcja LCR) i kieruje najdroższe rozmowy do sieci VoIP lub poprzez kartę GSM – do sieci komórkowych. Jesteś poza firmą? Zadzwoń z komórki na numer obsługiwany przez Primę, centralka rozpozna Cię i przekieruje na dowolny numer poprzez sieć VoIP (funkcja **Call Through**). To prosty sposób na **tanie rozmowy**, zwłaszcza zagraniczne.

Jesteś w domu lub w podróży i chcesz **pracować zdalnie**? Wystarczy dostęp do Internetu oraz telefon IP lub smartfon z aplikacją umożliwiającą komunikację VoIP. Po jego zalogowaniu do Primi będziesz dostępny pod numerem wewnętrznym i tanio zadzwonisz na dowolny numer na świecie. Do rozmów możesz wykorzystać także aplikację **Platan Video Softphone (PVS)** w wersji na laptopa lub mobilnej, na system Android.

Jeżeli rozmawiasz w ramach grupy biznesowej operatora komórkowego – zintegrowane **karty GSM** sprawią, że wszyscy pracownicy korzystający ze zwykłych telefonów w firmie będą mogli dzwonić i wysyłać wiadomości SMS tak, jakby mieli telefony komórkowe. Tanie czy nawet darmowe rozmowy będą mieli również pracownicy mobilni, gdy zadzwonią do firmy.

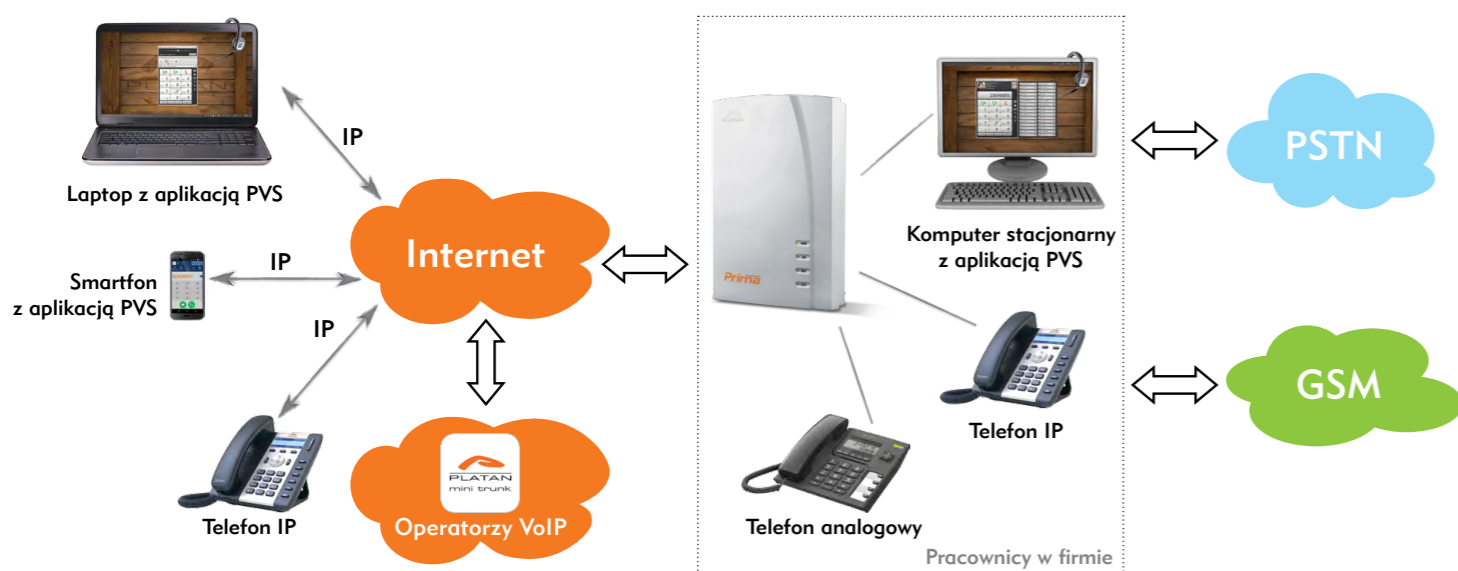

Rozmowy internetowe VoIP w centrali. Prima jako bramka VoIP do sieci PSTN i GSM

## Prosto do celu

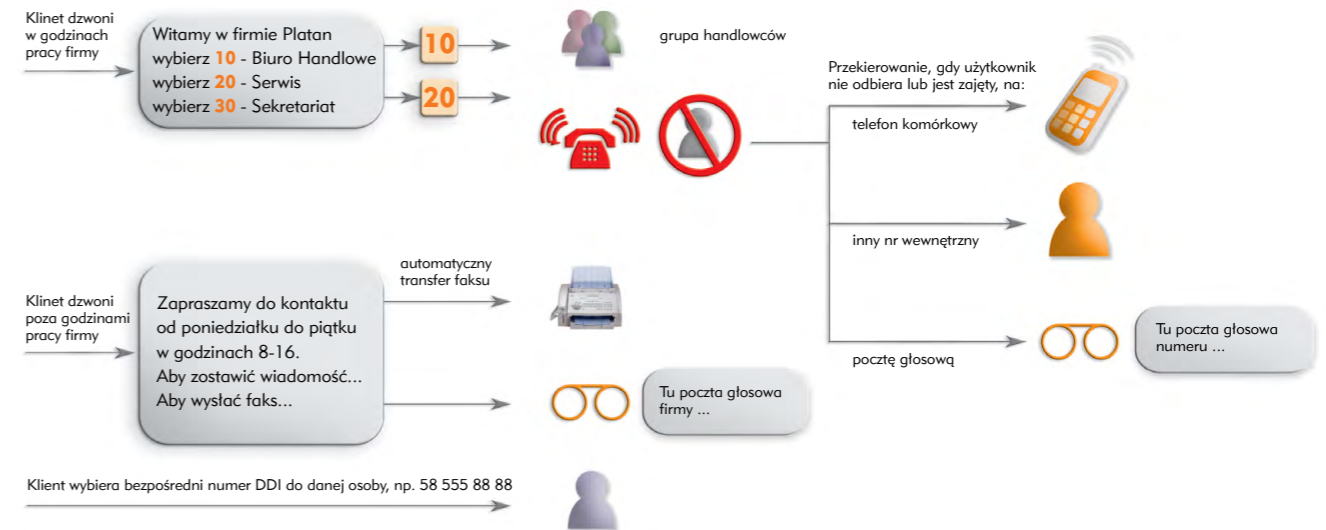

Przykładowa organizacja ruchu telefonicznego w centrali Prima

Zobacz, jak proste mogą być instalacja i korzystanie z centrali telefonicznej. Dzięki unikatowej funkcji **Plug & Talk**, czyli **podłącz i rozmawiaj**, Prima jest gotowa do użycia zaraz po wyjęciu z pudełka. Programujemy dla Ciebie najczęściej używane ustawienia. Wystarczy włączyć centralkę do prądu, podłączyć do niej telefony oraz linię telefoniczną od operatora i – rozmawiać. Jeśli chcesz korzystać z tańszych rozmów w technologii VoIP, nie zapomnij podłączyć centralki także do Internetu i skonfigurować konto do przynajmniej jednego operatora VoIP.

Pozwól Primie powitać dzwoniących klientów i kontrahentów miłymi **zapowiedziami głosowymi**, informować o numerach wewnętrznych pracowników, a w dni świąteczne i wieczorami – o godzinach pracy

firmy. Pracownikom możesz nadać **dowolne numery** wewnętrzne, bezpośrednie numery DDI oraz stworzyć numery grupowe, dla łatwiejszego kontaktu np. z grupą handlowców.

Pracuj i rozmawiaj tak, jak jest Ci najwygodniej, a Prima w tym pomoże. Jeśli jesteś w firmie – skieruje rozmowę na telefon na biurku, gdy nie odbierzesz – **przekieruje** na komórkę lub numer domowy. Chyba że chcesz mieć tego dnia wolne, wtedy włączy **pocztę głosową** lub przekieruje rozmowę do Twojego zastępcy. Wyszedłeś już z firmy, nikogo tam nie ma, a chcesz wiedzieć, jeśli ktoś będzie dzwonił do bramy? Przecież bramofon może zadzwonić na Twój numer komórkowy lub domowy.



## Łatwa komunikacja

Abonenckie centrale telefoniczne służą przede wszystkim do obsługi ruchu telefonicznego przez **grupę osób**. Rozdzielają przychodzące połączenia między tych, którzy mają je odbierać, ułatwiają konsultacje między pracownikami, pozwalają na przełączenie rozmowy lub jej automatyczne przekierowanie na inny numer w razie czyjejs niedostępności. W ruchu wychodzącym przyspieszają wybieranie numerów, zamawianie połączeń

lub ich ponawianie, a ponadto – zapewnią darmową komunikację wewnętrzną. Zrealizowane połączenia zostaną zarejestrowane i rozliczone, a w razie potrzeby – nawet nagrane.

Centrala potrzebuje odpowiednich telefonów lub aplikacji, które wykorzystają jej możliwości.

Telefon **Platan IP-T216C** pełni w Primie funkcję aparatu systemowego. Dostęp do zaawansowanych ustawień przez menu telefonu i przeglądarkę internetową, odbieranie i wykonywanie połączeń również w trybie głośnomówiącym lub przez słuchawkę nagłowną, sygnalizacja wiadomości w **poście głosowej**, łatwe przeniesienie lub zawieszenie połączenia czy włączenie funkcji **DND** „Nie przeszkadzać” – to tylko przykłady, jak ten model może zwiększyć efektywność pracy.

Jeśli w firmie jest potrzebne stanowisko operatorskie, z podglądem stanu zajętości wszystkich pracowników i możliwością szybkiego przełączania rozmów, telefon **Platan IP-T216C** doskonale sprawdzi się w zestawie z konsolą IP **Platan EXT-244C**. Nadzoruj wszystkich użytkowników centrali Prima – duży kolorowy wyświetlacz telefonu oraz **zdjęcia** kontaktów zapisane w książce telefonicznej ułatwią i uprzyjemnią pracę z nim. Dzięki nowoczesnemu designowi zestaw bardzo dobrze wygląda również na biurku managera czy dyrektora.

Dla pozostałych pracowników idealny będzie telefon **Platan IP-T200**. Rozbudowana książka telefoniczna i historia połączeń, dostęp do najczęściej używanych funkcji za pomocą jednego przycisku i intuicyjna obsługa doskonale sprawdzą się w codziennej pracy.



Telefon Platan IP-T216C z konsolą Platan EXT-244C



Telefon Platan IP-T200

Aplikacja **Platan CTI** przyda się w komunikacji wewnętrznej oraz usprawni obsługę klientów. Na monitorze wyświetlą się informacje o numerach i nazwiskach dzwoniących osób, szybciej wybierzesz numer z bazy kontaktów lub historii połączeń.

Na wirtualnej konsoli widzisz stan zajętości kolegów i ich statusy (np. „na spotkaniu”), więc wiesz, do kogo w danej chwili możesz zadzwonić lub przełączyć rozmowę. Zapisz najczęściej używane numery pod przyciskami skróconego wybierania, a gdy wolisz pisać – wysyłaj i odbieraj **wiadomości tekstowe** oraz **SMS** (pojedyncze i grupowe).



Przyciski skróconego wybierania w Platan CTI



Wysyłanie i odbieranie wiadomości SMS

Do prowadzenia rozmów przez Internet wykorzystaj darmową aplikację **Platan Video Softphone** (bez przekazu wideo, obsługiwanej przez większe serwery Platan). Wersję na PC zainstaluj na komputerze stacjonarnym lub przenośnym i podłącz słuchawkę z mikrofonem.

W głównym oknie programu PVS masz dostęp do **najprzydatniejszych funkcji** w czasie prowadzenia rozmów – przełączania (FLASH), wyciszania (MUTE) oraz przekierowania połączeń bez ich odbierania (TRANSFER). Przyciski szybkiego wybierania informują kolorem o stanie zajętości współpracowników. Aplikacja pozwoli też na szybki dostęp do  **poczty głosowej** (nowe wiadomości są sygnalizowane zmianą koloru ikonki) oraz funkcji **DND** „nie przeszkadzać”.

Kontakty zapisuj i wyszukuj w **Książce telefonicznej** lub wśród **Ulubionych**. Do każdego z nich możesz dołączyć zdjęcie dla łatwiejszej identyfikacji rozmówcy. Intuicyjny graficzny podgląd **historii połączeń** ułatwi Ci przeglądanie, sortowanie lub wyszukiwanie wśród połączeń przychodzących, wychodzących, nieodebranych i niezrealizowanych.

Z aplikacji PVS korzystaj na smartfonie z systemem Android (w **wersji mobilnej** wyślesz także wiadomości tekstowe między użytkownikami Platan CTI). Dzwon z dowolnego miejsca na świecie, gdzie tylko jest dostęp do Internetu.



Podręczna konsola w Platan Video Softphone

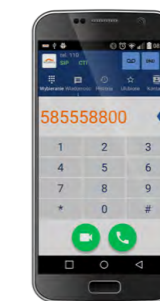

Wybieranie numeru w Platan Video Softphone (wersja na Android)



## Aksesoria



Telefon to często podstawowe narzędzie pracy. Zdecyduj sam, jakimi narzędziami chcesz pracować. Dajemy Ci swobodny wybór, Prima współpracuje z **aparaturami różnych producentów**. Może to być zwykły telefon analogowy z wyświetlaczem, słuchawka nagłośniona albo bezprzewodowa systemu DECT.

Jeśli użyjesz **telefonów IP**, na przykład cyfrowych systemowych telefonów **Platan IP-T216C** lub **Platan IP-T200**, to wyjątkowo łatwa będzie zmiana stanowisk przez pracowników. Gdziekolwiek w firmowej sieci podłączy się taki telefon – zostaną przeniesione wszystkie ustawienia, jakie dana osoba miała. Łatwiejsze jest również dodawanie kolejnych użytkowników przy zwiększaniu zatrudnienia, w tym osób pracujących zdalnie. Dzięki telefonom IP centrala Prima może obsługiwać łącznie nawet 22 osoby. Podświetlane przyciski **konsoli Platan EXT-244C** pozwolą na podgląd stanu zajętości współpracowników i szybki kontakt z zapisanymi numerami.

Jeśli przemieszczasz się po firmie i zawsze chcesz być w kontakcie, dobrym rozwiązaniem może być system **IP DECT**. Bezprzewodowe słuchawki, których bazy łączą się po sieci LAN z serwerem, zapewnią dobrą mobilną łączność np. na terenie większego biura, warsztatu lub parkingu. Podobny efekt uzyskasz, gdy zalogujesz telefon komórkowy z aplikacją do rozmów internetowych, np. **Platan Video Softphone**, na wewnętrzny numer VoIP centrali – będziesz pod tym numerem dostępny wszędzie tam, gdzie tylko będzie bezprzewodowy Internet.

Dzięki **bramofonom** zintegrowanym z centralą Prima nie musisz zakładać osobnej instalacji bramofonowej, a drzwi lub furty możesz otwierać ze zwykłych telefonów. Masz do wyboru bramofony jedno-, dwu- lub wieloprzyciskowe.

Prowadzisz biuro, a charakter Twojej pracy wymaga używania **faksu**? Prima rozpozna sygnał faksu, gdy ktoś będzie chciał Ci coś przestać, i skieruje wysłany dokument bezpośrednio na urządzenie.



Telefon IP  
Platan IP-T216C



Konsola IP  
Platan EXT-244C



Telefon IP  
Platan IP-T200



Telefon analogowy  
z identyfikacją numerów



Telefon IP DECT



Telefon komórkowy  
z Platan Video Softphone



Bramofony serii DB



Faks

Swoboda wyboru

## Oprogramowanie



Centralę Prima zarządzasz bez instalacji dodatkowych programów – wystarczy przeglądarka internetowa, z komputerem pracującym w dowolnym systemie operacyjnym. Dzięki wbudowanej w centralę aplikacji **Prima Web Konfigurator** ustalisz między innymi, które telefony kiedy mają dzwonić, obejrzysz rejestr połączeń przychodzących i wychodzących lub wpiszesz numery, na które będziesz otrzymywać powiadomienia o wykorzystaniu pakietu **darmowych minut** w sieci komórkowej. Konfigurator pozwoli także na wgranie własnych zapowiedzi głosowych, przygotowanych wcześniej w formie plików .wav.

Czas i koszty prowadzonych rozmów rozliczysz w uproszczonym **module taryfikacyjnym Grosik**, umożliwiającym eksport danych do plików .csv, do dalszych analiz i wykorzystania w innych programach.

Pragniesz poprawiać kwalifikacje swoich pracowników, dbasz o wysoką jakość obsługi klienta i potrzebujesz narzędzia do nadzoru prowadzonych rozmów? A może zdarzają się przypadki, gdy trzeba rozstrzygać sporne kwestie z klientem i przydałoby się nagranie rozmowy? Prowadzisz gabinet lekarski, przychodnię lub aptekę

i ze względów bezpieczeństwa lub z powodu wymogów formalnych chcesz mieć zapis prowadzonych rozmów? Prima **nagrywa rozmowy telefoniczne**. To wyjątkowe rozwiązanie w tak małej centralce.

Dla bezpieczeństwa rozmowy są szyfrowane, można je odsłuchać i nimi zarządzać jedynie w programie **Agent 001**. W razie potrzeby możesz nagrania zapisać w otwartym formacie .wav.

Tworzysz **własne oprogramowanie** typu CTI albo korzystasz z aplikacji lub urządzeń innych producentów – centrala Prima będzie się z nimi komunikować poprzez otwarty **protokół PCTI**.

Masz lub rozważasz założenie **firmy taksówkarskiej**? Nawet niewielka centralka Prima zintegrowana z oprogramowaniem do zarządzania zleceniami pozwoli na obsługę ruchu telefonicznego przez kilku dyspozytorów, z wyświetlaniem informacji o numerze dzwoniącym czy nagrywaniem rozmów.



Zarządzanie taryfikacją w module Grosik

Swoboda wyboru

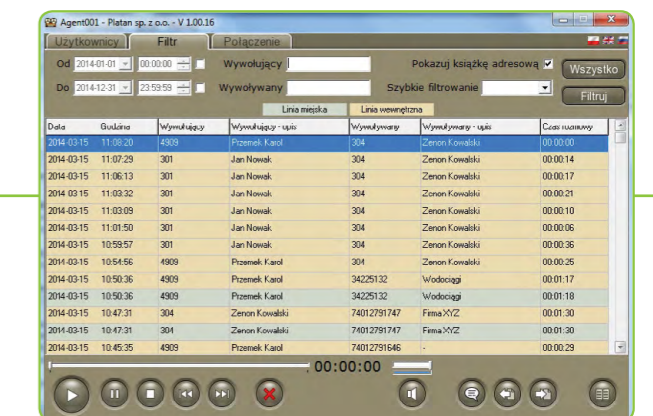

Zarządzanie nagranymi rozmowami  
w aplikacji Agent 001



## Kompleksowa oferta



Przy wyborze centrali telefonicznej zadbaj o optymalne dopasowanie linii miejskich do liczby użytkowników i intensywności ruchu telefonicznego. Poza liniami analogowymi i cyfrowymi ISDN coraz większą popularnością cieszą się wielokanałowe łącza telefonii internetowej **SIP trunk**. Pozwalają one na prowadzenie wielu jednoczesnych rozmów i są atrakcyjną alternatywą cenową dla łączy tradycyjnych.

Trzykanałowy **Platan mini trunk** jest wersją specjalną usługi SIP trunk oferowaną w formie abonamentu wyłącznie z centralami Prima lub Prima nano. Wybierz system z wymaganymi wyposażeniami i telefonami. **Przenieś** od innych operatorów znane klientom i kontrahentom **numery** telefonów, dodaj według potrzeb kolejne z dowolnych stref numeracyjnych (również złote lub specjalne 801) albo bezpośrednie numery **DDI**, różniące się tylko końcówką. A jeśli chcesz zrezygnować z urządzenia faksowego – przejdź na **faks wirtualny**. Płać za sprzęt w ratach, a całą kwotę abonamentu za łącze wykorzystaj na rozmowy. Nowocześnie i oszczędnie.

Zawsze jesteśmy blisko Ciebie. Wspiera nas sieć regionalnych **Partnerów Platan** i **Autoryzowanych Instalatorów** oraz współpracujących z nimi lokalnych firm instalatorskich. Nasi przedstawiciele zaproponują

system z bogatym wyposażeniem standardowym i opcjonalnym, dopasowany do liczby użytkowników, istniejącej lub planowanej infrastruktury, specyfiki działalności oraz natężenia ruchu telefonicznego.

Instalatorzy służą wsparciem technicznym i pomocą przy zmianach ustawień centrali, a jeśli potrzebujesz, wykonają zestawienie przeprowadzonych rozmów. Nawet nie będą musieli Cię odwiedzać, z Primą połączą się zdalnie, również przez **platformę mojacentrala.pl**. Dzięki niej uzyskanie zdalnego szyfrowanego dostępu do central i serwerów Platan nie wymaga skomplikowanych operacji na routerach, a zachowany zostaje wysoki poziom bezpieczeństwa.

Nie przepłacaj i **swobodnie dobierz** tylko niezbędne wyposażenia. Jeśli zmienią się potrzeby, w każdej chwili centralę rozbudujesz o kolejne moduły czy licencje. Primę zamówisz w pobliżu miejsca swojej działalności lub przez Internet, a zamówienie zostanie zrealizowane w krótkim czasie. Ceniemy Twój czas i dopasowujemy się do Twoich potrzeb.



## Prima / Prima nano / Prima mini



### Funkcje i usługi

	Prima	Prima nano	Prima mini
Obsługa do 8 operatorów VoIP (SIP 2.0)	+	+	-
Wybór najtańszej drogi połączeniowej LCR	+	+	+
Numery DDI / MSN - dla ISDN oraz VoIP	+	+	nd.
CLIP / CLIR (prezentacja numeru przychodzącego / zastrzeżenie własnego numeru)	+ / +	+ / +	+ / +
Call Through - automatyczne połączenia z telefonów komórkowych do sieci VoIP	+	+	-
Rejestracja i taryfikacja rozmów	+	+	+
Poczta Głosowa	+	+	-
Zintegrowane nagrywanie rozmów na karcie SD*	+	+	-
Restrykcje połączeń wychodzących	+	+	+
Tablice numerów zabronionych / dozwolonych (liczba numerów)	40 / 40	40 / 40	40 / 40
Numery skrócone	+	+	+
Dowolność numeracji wewnętrznej (liczba cyfr)	1-4	1-4	1-4
Sygnalizacja połączenia oczekującego (oferowanie)	+	+	+
Gorące linie (miejskie / wewnętrzne)	+	+	+
Automatyczna zmiana trybów pracy	+	+	+
Grupy wspólnego wywołania (numery grupowe)	2	2	2
Połączenie konferencyjne (max liczba uczestników)	8	8	8
Zawieszenie połączenia HOLD	+	+	+
Przenoszenie wywołania	+	+	+
DND („nie przeszkadzać“)	+	+	+
Przechwytywanie wywołań	+	+	+
Przekazywanie połączeń na miasto	+	+	+
Zamawianie połączeń / Komunikat głosowy dla zamówionych połączeń	+ / +	+ / +	+ / +
Redial (ponowne wybieranie numeru)	+	+	+
Proste oddzwanianie	+	+	+
Budzenie	+	+	+
SMS-y serwisowe / indywidualne / grupowe	+ / + / +	+ / + / +	- / - / -
Podstuch odległego pomieszczenia – „niańka“	+	+	+

### Wyposażenie

	Prima	Prima nano	Prima mini
Porty abonenckie			
<input type="checkbox"/> analogowe	6 / do 14	4 / do 12	6, 8 lub 10
<input type="checkbox"/> VoIP (IP EXT)	2 / do 8	do 8	-
Łącznie max liczba telefonów	22	20	10
Wyposażenia miejskie			
<input type="checkbox"/> analogowe	2, 3 lub 4	1 lub 2	2
<input type="checkbox"/> ISDN (2B+D)	1 lub 2	1 lub 2	-
<input type="checkbox"/> VoIP (IP GW) / SIP trunk	do 8	do 8	-
<input type="checkbox"/> GSM	1 lub 2	1 lub 2	-
Łącznie max liczba linii miejskich:	12	10	2
Protokół VoIP: SIP 2.0	+	+	nd.
Kodeki audio: G.711 μLaw, G.711 aLaw, G.726, GSM, G.729a	+ / + / + / +	+ / + / + / +	nd.
DISA – bezpośrednie wybieranie numerów wewnętrznych	+	+	+
Liczba zapowiedzi głosowych	8	8	8
Łączny czas zapowiedzi głosowych	8 min.	8 min.	8 min.
Łączny czas pamięci głosowej na Poczcie Głosowej	1600 min.	1600 min.	nd.
Melodie dla połączeń oczekujących	4	4	4
Pliki .wav dla nagranych zapowiedzi	+	+	+
Karta SD do nagrywania rozmów* i Poczty Głosowej	+	+	-
Automatyczny transfer faksu	+	+	+
Bufor rejestracji połączeń	5 000	5 000	5 000
Odbiór identyfikacji numerów dzwoniących (CLIP):			
<input type="checkbox"/> z linii analogowych / ISDN / GSM / VoIP	+ / + / + / +	+ / + / + / +	+ / nd. / nd. / nd.
Wysyłanie identyfikacji numerów (CLIP) na:			
<input type="checkbox"/> porty wewnętrzne / wewnętrzne porty VoIP	+ / +	+ / +	+ / nd.
Współpraca z bramofonami	+	+	+
Zintegrowane karty GSM	+	+	-
System telefonii bezprzewodowej DECT / IP DECT	+ / +	+ / +	+ / -
Zasilanie rezerwowe	UPS	UPS	UPS
Interfejs Ethernet (LAN) 10/100 Base-T	1	1	1
Zarządzanie przez przeglądarkę internetową: lokalnie / zdalnie (mojacentrala.pl)	+ / +	+ / +	+ / +
Moduł taryfikacji Grosik	+	+	+
Program Agent 001 do obsługi nagrywanych rozmów	+	+	-
Program Platan CTI	+	+	+
Platan Video Softphone - programowy telefon do rozmów VoIP: wersja na PC / Android	+ / +	+ / +	- / -
Wymiary - wys. x szer. x gł. [mm]; Masa [kg]	295x200x47; 1,6	295x200x47; 1,6	295x200x47; 1,6

\* łączny czas pamięci głosowej przeznaczonej na nagrywanie rozmów zależy od pojemności zastosowanej karty SD. Zalecamy stosowanie przemysłowych kart SD.





**Platan Sp. z o.o. sp. k.** jest czołowym polskim producentem abonenckich central telefonicznych i serwerów telekomunikacyjnych. Kompleksowa oferta firmy pomaga zaspokoić najwyższe wymagania szerokiej grupy odbiorców – począwszy od małych i średnich firm, po duże przedsiębiorstwa, urzędy i instytucje publiczne, służby mundurowe i ratownicze.

Platan dostarcza rozwiązania z zakresu telekomunikacji i łączności radiowej od 1985 roku. Należy do grona najbardziej innowacyjnych firm tego sektora. Systemy Platana to w całości polska myśl techniczna. W biurach konstrukcyjnych firmy wysoko wykwalifikowani specjaliści z zakresu telekomunikacji, informatyki i elektroniki tworzą rozwiązania wykorzystujące najnowsze światowe technologie. Wszystkie produkty są elastycznie dostosowane do potrzeb i oczekiwań rynku.

Platan oferuje również systemy nagłaśniania, w tym megafonową sieć rozgłoszeniową dla kolei oraz dźwiękowe systemy ostrzegawcze dla obiektów użyteczności publicznej.

Potwierdzeniem spełniania norm jakości jest posiadany **Certyfikat Systemu Zarządzania ISO 9001:2008** w zakresie projektowania, produkcji, sprzedaży oraz serwisu urzędzeń telekomunikacyjnych.

*Łączymy od ponad 30 lat*

**Platan Sp. z o.o. sp. k.**  
ul. Platanowa 2  
81-855 Sopot, Poland  
tel. +48 58 555 88 00  
fax +48 58 555 88 01

platan@platan.pl  
[www.platan.pl](http://www.platan.pl)